Über Küngs Maisäß ins Montafon | Dalaas

Klostertal Vorarlberg

MITTEL | AUSSICHTSREICH | RUNDTOUR | VERSICHERTE PASSAGEN

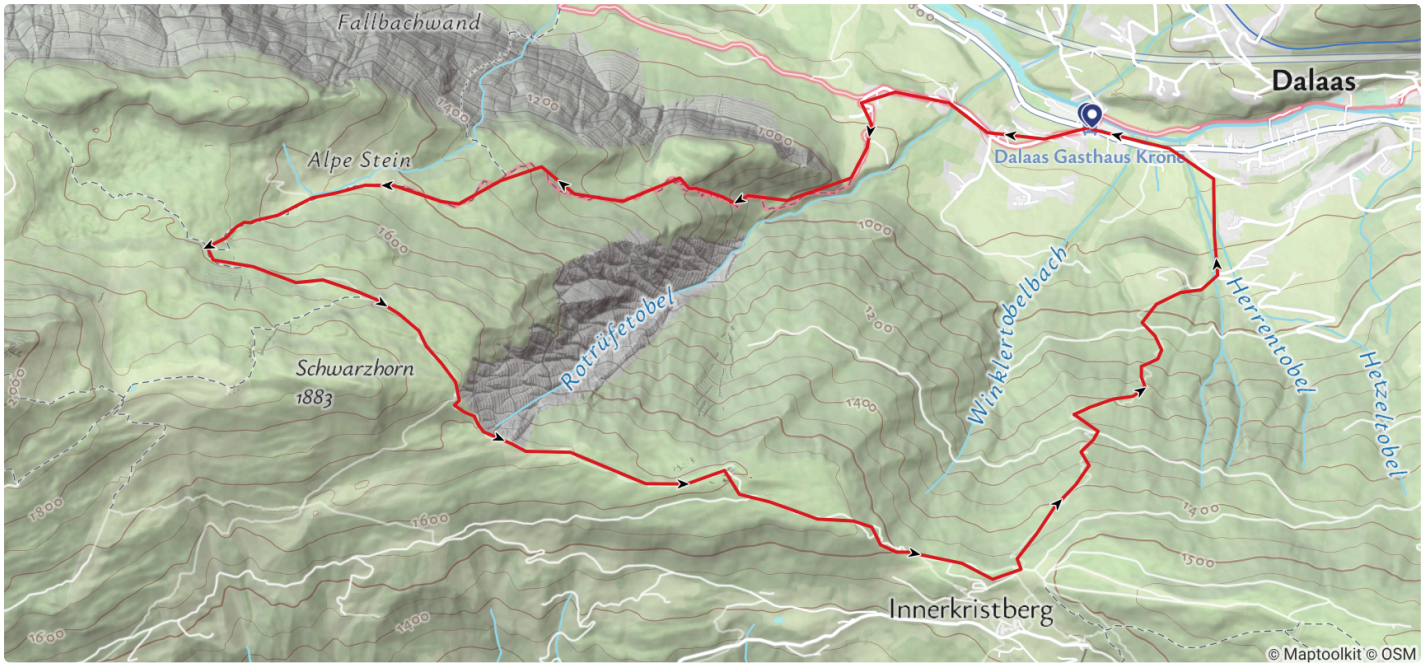

Tourbeschreibung

Anspruchsvolle, weiß-blau-weiß markierte Rundwanderung von Dalaas hinauf zu Küngs Maisäß und über den Aussichtspunkt Ganzaleita und den Kristbergsattel wieder zurück nach Dalaas.

Diese anspruchsvolle Wanderung startet beim Gasthof Krone in Dalaas. Von dort über die Asphaltstraße Richtung Parzelle Müß, wo der Wanderweg Richtung Küngs Maisäß abzweigt. Von hier führt ein schmaler Weg, welcher weiß-blau-weiß markiert ist, durch steiles und bewaldetes Gelände hinauf Richtung Küngs Maisäß. Küngs Maisäß, eine restaurierte Alphüttengruppe, steht auf einer Lichtung mit sensationellem Ausblick über das Klostertal.

Von dort führt der Weg weiter bergwärts bis dieser in einen anderen Wanderweg einmündet. Nun nach links abzweigen und dem Wanderweg Richtung Falla und Kristbergsattel folgen. Entlang dieses Weges kommst Du auch beim Aussichtspunkt Ganzaleita vorbei - sehr schöner Ausblick Richtung Rote Wand und Lechquellengebirge. Weiter über den Wanderweg bis zum Kristbergsattel. Dort zweigt der Weg dann wieder ab und führt durch den Dalaaser Gemeindewald und am Bruder Hüsle vorbei hinunter Richtung Dalaas. Das letzte Stück führt durch die Parzelle Poller / Gässle bevor Du wieder den Ausgangspunkt erreichst.

Öffentliche Verkehrsmittel

Landbus L720, Haltestelle "Dalaas Gasthaus Krone"

Fahrplanabfrage online unter www.vmobil.at

Parken

Diverse Parkplätze in Dalaas

Wegbeschreibung

Gasthof Krone – Parzelle Müß – ab hier weiß-blau-weißer Steig (nur für Geübte) hinauf Richtung Küngs Maisäß – Küngs Maisäß – Einmündung in Wanderweg – nach links abzweigen Richtung Kristbergsattel – Falla – Ganzaleita mit Aussichtspunkt – Kristbergsattel – Dalaaser Gemeindewald/Bruder Hüsle – Poller – Gasthof Krone

05:15 h Dauer	**10,3 km** Länge
1760 m Höchster Punkt	**821 m** Tiefster Punkt
940 hm Aufstieg	**939 hm** Abstieg

Start	Bushaltestelle - Gasthaus Krone
Ziel	Bushaltestelle - Gasthaus Krone
Routentyp	Bergtour
Schwierigkeit	Mittel

Höhenprofil



Kondition	
Schwierigkeit	
Erlebnis	
Landschaft	

Beste Jahreszeit

JAN	FEB	MÄR	APR	MAI	JUN
○	○	○	○	○	✓
JUL	**AUG**	**SEP**	**OKT**	**NOV**	**DEZ**
✓	✓	✓	✓	○	○

Klostertal Tourismus
www.klostertal.travel
Bundesstraße 59
A-6754 Klösterle am Arlberg
+43 5582 777
info@klostertal.travel

Ausrüstung

Festes Schuhwerk mit Profilsohle, warme Kleidung, Regen- und Sonnenschutz, Jause und gefüllte Trinkflasche sowie Wanderstöcke werden empfohlen. Handy für den Notfall.

Sicherheitshinweise

NOTRUF

140 Alpine Notfälle österreichweit

144 Alpine Notfälle Vorarlberg

112 Euro-Notruf (funktioniert mit jedem Handy/Netz)

www.alpenregion-vorarlberg.com/sicherheitstipps-wandern

Sicherheitstipps für Wandern in Vorarlberg

EN NOTRUF:

EN 140 - Alpine Notfälle österreichweit

EN 144 - Alpine Notfälle Vorarlberg

EN 112 - Euro-Notruf (funktioniert mit jedem Handy/Netz)

weitere Infos