2-Tages-Hüttentour Klesenzaalpe (Etappe 1) | Raggal-Marul

MITTEL | EINKEHRMÖGLICHKEIT | AUSSICHTSREICH | ETAPPENTOUR

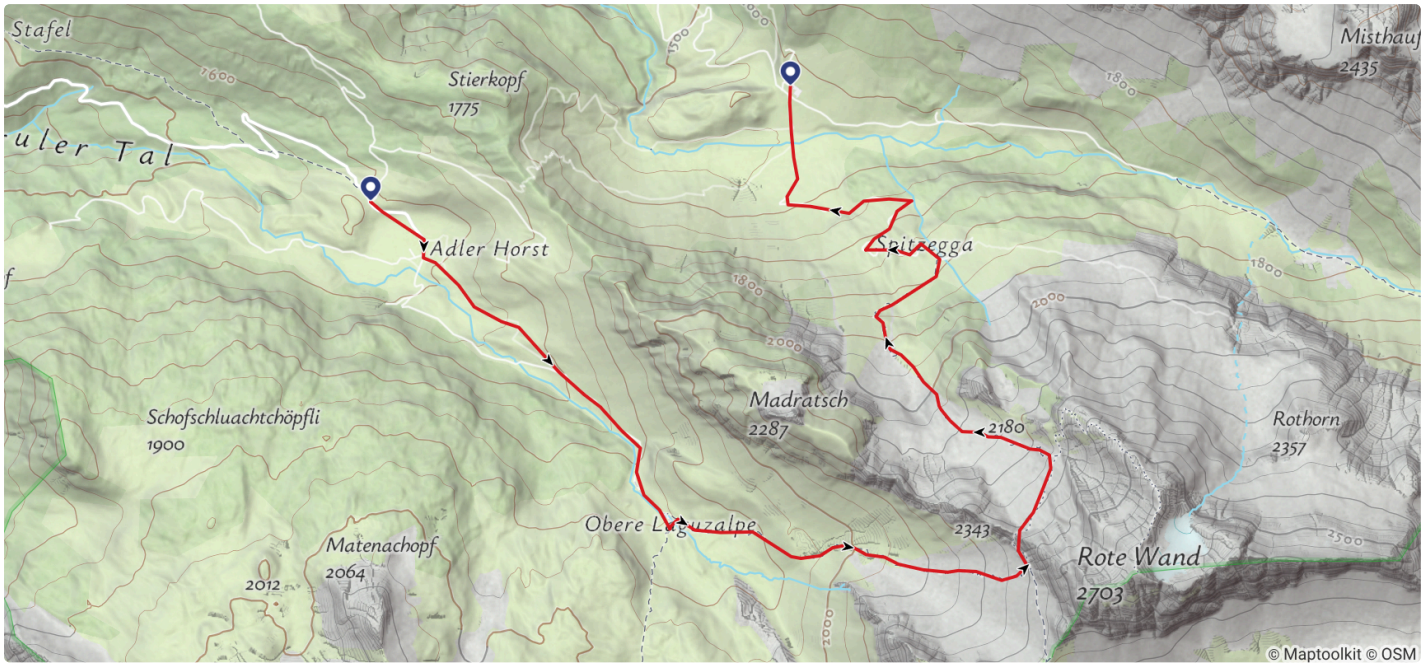

Tourbeschreibung

Etappe 1 der 2-Tages-Tour im Biosphärenpark Großes Walsertal mit Übernachtung auf der Klesenzaalpe

Mit dem **Wanderbus** ab Marul zur Laguzalpe. Dann auf dem Alpweg zur **Oberen Laguzalpe**. Nun der Beschilderung folgend „Klesenzaalpe über Fürkele" bis zum Verbindungssteig Freiburger Hütte – Rote Wand. Seilgesicherter Aufstieg zum **Fürkele**. Querung bis zum Abstieg Spitzegga-Klesenzaalpe. Danach zweigst Du über die Spitzegga zur **Klesenzaalpa** ab. Auf der Klesenzaalpe bekommst Du einen Einblick in das Alpleben und können den ersten Tag gemütlich ausklingen lassen.

Übernachten
Klesenzaalpe

Hinweis: Die angegebenen Zeiten sind ungefähre Angaben. Je nach Wetter oder Sonstigem kann sich die Gehzeit verkürzen oder verlängern.

Wegbeschreibung

Marul - Laguz - Klesenzaalpe

Ausrüstung

Festes Schuhwerk, warme Kleidung, Regen- und Sonnenschutz, Jause und gefüllte Trinkflasche sowie Wanderstöcke werden empfohlen. Zusätzlich Ausrüstung für eine Übernachtung in einer Schutzhütte. Handy für den Notfall.

Öffentliche Verkehrsmittel

Landbus Linie 575, Haltestelle Marul Kirche - weiter mit dem Wanderbus Linie 576 bis Haltestelle Laguzalpe
Fahrplanabfrage online unter www.vmobil.at

Parken

Wanderparkplatz Marul

03:40 h Dauer	**7,10 km** Länge
2330 m Höchster Punkt	**1581 m** Tiefster Punkt
730 hm Aufstieg	**740 hm** Abstieg

Start	Wanderparkplatz Marul/Raggal
Ziel	Alpe Klesenza
Routentyp	Bergtour
Schwierigkeit	Mittel

Höhenprofil



Kondition	
Technik	
Schwierigkeit	
Erlebnis	
Landschaft	

Beste Jahreszeit

JAN	FEB	MÄR	APR	MAI	JUN
○	○	○	○	○	✓
JUL	**AUG**	**SEP**	**OKT**	**NOV**	**DEZ**
✓	✓	✓	○	○	○

Großes Walsertal Tourismus
www.walsertal.at
Mühlgasse 5
A-6700 Bludenz
+43 5554 5150
info@walsertal.at

Tipp des Autors

Wir empfehlen Trittsicherheit, Schwindelfreiheit sowie alpine Erfahrung. Die Tagesetappen können je nach Wetter und Bedarf selber eingeteilt werden.

Weitere Infos und Links

Hüttenreservierung
Klesenzaalpe

Sicherheitshinweise

NOTRUF
140 Alpine Notfälle österreichweit
144 Alpine Notfälle Vorarlberg
112 Euro-Notruf (funktioniert mit jedem Handy/Netz)
www.alpenregion-vorarlberg.com/sicherheitstipps-wandern

Sicherheitstipps für Wandern in Vorarlberg

EN NOTRUF:

EN 140 - Alpine Notfälle österreichweit

EN 144 - Alpine Notfälle Vorarlberg

EN 112 - Euro-Notruf (funktioniert mit jedem Handy/Netz)

weitere Infos